

- Information** | 1. vorbehaltlich ev. Abweichungen der dargestellten Grundrisse
 2. für die Möbelstellung ist unbedingt Naturmaß zu nehmen
 3. die Einrichtung ist symbolisch dargestellt
 4. Stand der Flächenangabe lt. Einreichung vom 27.08.2019

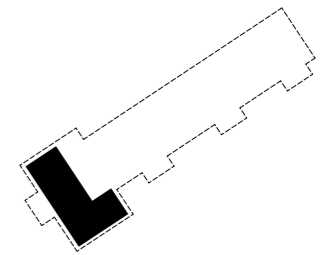

EG, 3-Raumwohnung

Vr.	6,74 qm
Ar.	2,09 qm
Bad	7,43 qm
Zi.	14,67 qm
Kü./Esszi.	14,63 qm
Wohnzi.	25,48 qm
	<u>71,04 qm</u>
Terr.	8,02 qm
Gart.	68,22 qm



Beilage 2
Grundriss

