

- Information** | 1. vorbehaltlich ev. Abweichungen der dargestellten Grundrisse
 2. für die Möbelstellung ist unbedingt Naturmaß zu nehmen
 3. die Einrichtung ist symbolisch dargestellt
 4. Stand der Flächenangabe lt. Einreichung vom 27.08.2019

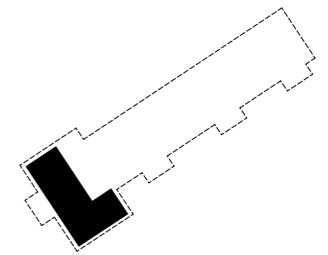
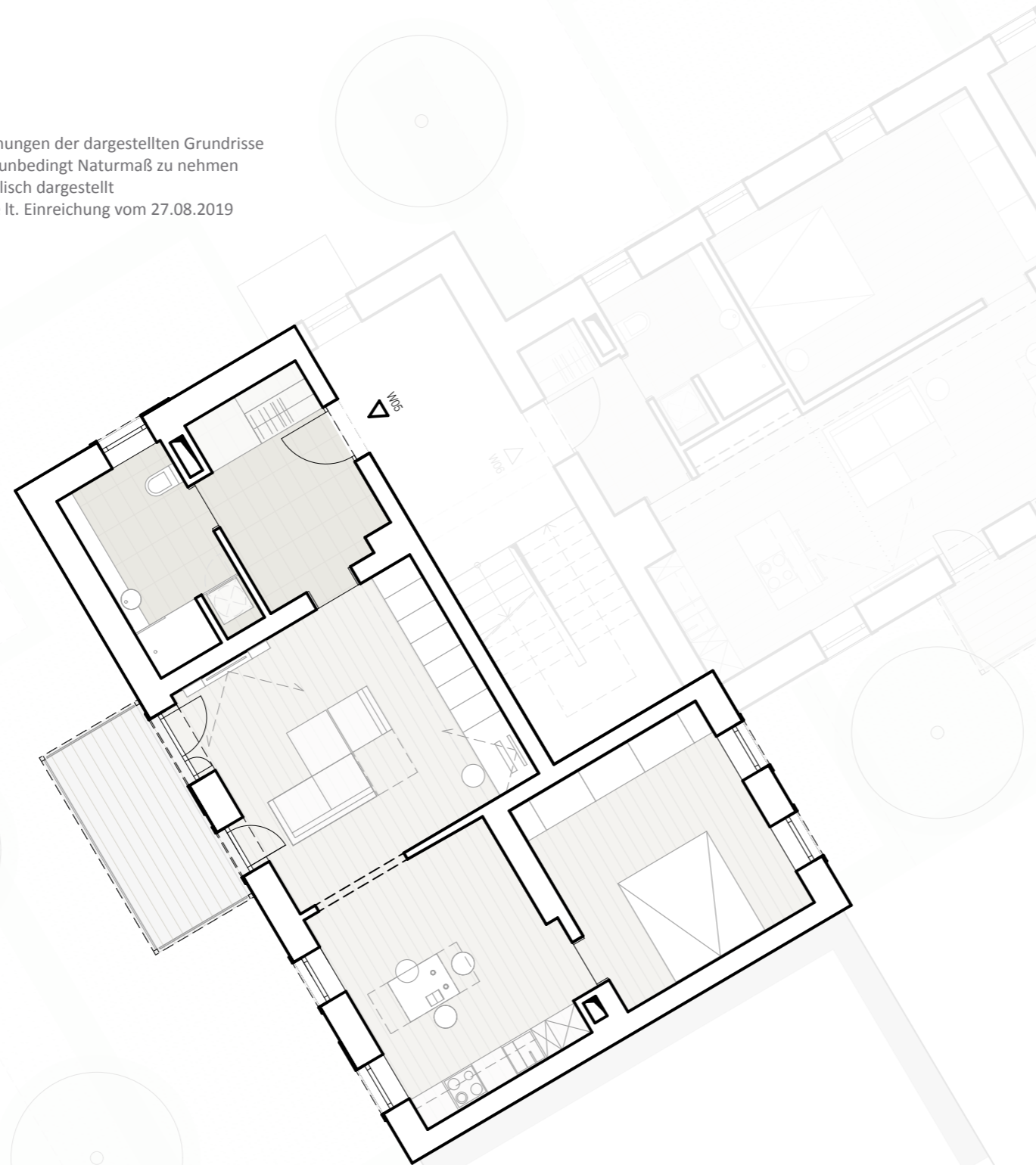

OG, 3-Raumwohnung

Vr.	6,74 qm
Ar.	2,09 qm
Bad	7,43 qm
Zi.	15,39 qm
Kü./Esszi.	15,50 qm
Wohnzi.	21,73 qm

68,88 qm

Terr.	8,00 qm
-------	---------



Beilage 2
Wohnungsgrundriss

