

- Information** | 1. vorbehaltlich ev. Abweichungen der dargestellten Grundrisse  
 2. für die Möbelstellung ist unbedingt Naturmaß zu nehmen  
 3. die Einrichtung ist symbolisch dargestellt  
 4. Stand der Flächenangabe lt. Einreichung vom 27.08.2019

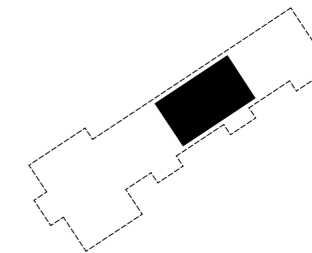

OG, 3-Raumwohnung

Vr.	3,95 qm
Ar.	1,07 qm
Bad	5,87 qm
Zi.	11,76 qm
Zi.	16,80 qm
Kü.	12,83 qm
Wohn./Esszi.	19,94 qm
	<u>72,22 qm</u>
Terr.	6,37 qm



Beilage 2  
Wohnungsgrundriss

