

- Information** | 1. vorbehaltlich ev. Abweichungen der dargestellten Grundrisse  
 2. für die Möbelstellung ist unbedingt Naturmaß zu nehmen  
 3. die Einrichtung ist symbolisch dargestellt  
 4. Stand der Flächenangabe lt. Einreichung vom 27.08.2019

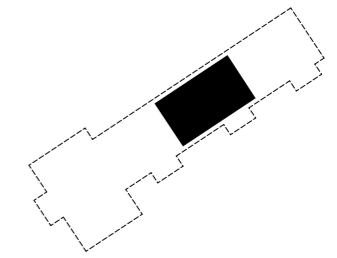

DG, 3-Raumwohnung

Vr.	4,18 qm
Ar.	1,24 qm
Bad	5,87 qm
Zi.	11,85 qm
Zi.	16,78 qm
Kü.	13,47 qm
Wohn./Esszi.	22,49 qm
	<u>75,88 qm</u>
Terr.	6,37 qm



Beilage 2  
Wohnungsgrundriss

